

Bremer Umschau

Nr. 8

vom 16. - 30. April 54

**Wieder
Kaffeeshau
in der
Bremer
Böttcherstraße**

Gleich hinterm Schütting ist die Kaffeeshau der HAG neuerstanden und trägt dazu bei, den Wiederaufbau der Böttcherstraße entscheidend voranzutreiben. Die Architekten Dr. Ing. Säume und Dipl.-Ing. Hafemann sind dabei bewußt in den Spuren Ludwig Roselius' geblieben und haben in August Welp von der Staatlichen Kunstschule sowie dem Gespann Dr. Wagner / Spranz vom Übersee-Museum begeistert mitgehende Helfershelfer gefunden. Unser Bild zeigt die entzückende Delfter Probierstube der

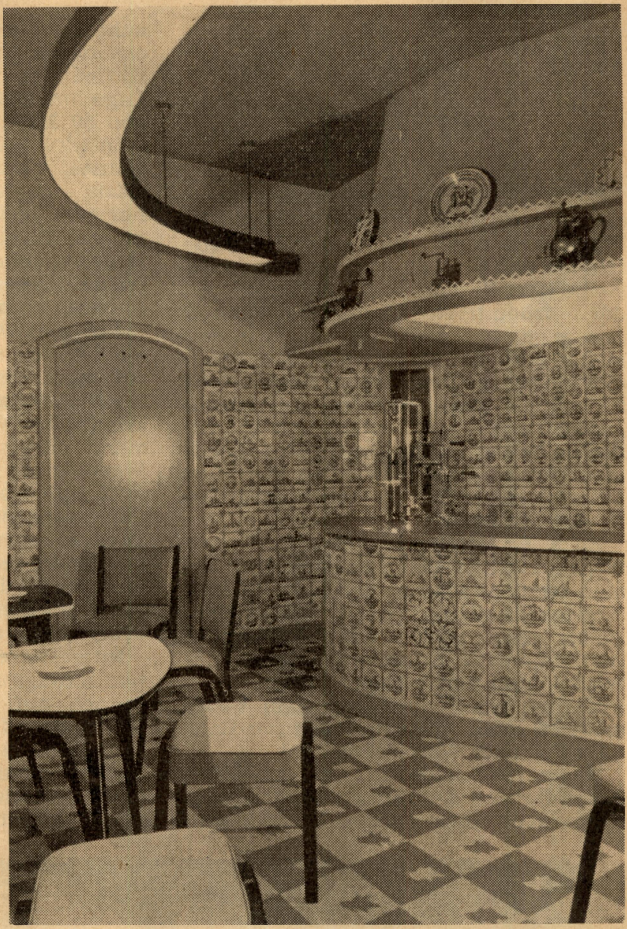

Aufn.: Lohrisch-Achilles

Ausstellungs- und Verkaufsräume, deren zweiter Clou die große Vitrine mit den wirklichkeitsnahe nachgebildeten Kaffee-, Kakao- und Teeplantagen ist.